

República Dominicana: perfil de especialización productiva y desafíos para una transformación social-ecológica

Pavel Isa Contreras

Instituto Tecnológico de Santo Domingo (INTEC)



Taller estratégico

Perfiles de especialización productiva

en los países de América Latina:

situación y desafíos para una transformación social-ecológica

Fundación Friedrich Ebert

Lima, Mayo de 2019



República Dominicana

- 48 mil km²
- 10 millones de habitantes
- PIB 2018: USD 81.3 mil millones
- PIB per cápita 2018: USD 7,918
- Concentración territorial de la actividad económica en corredores:
 - Santo Domingo-Santiago
 - Santo Domingo-La Altagracia





1880-1968:
la economía azucarera



1968-1983:
la sustitución de importaciones



1983-actualidad:
la economía de servicios

Las transiciones económicas

Una economía que crece con vigor

Crecimiento del PIB real
(tasa promedio anual)

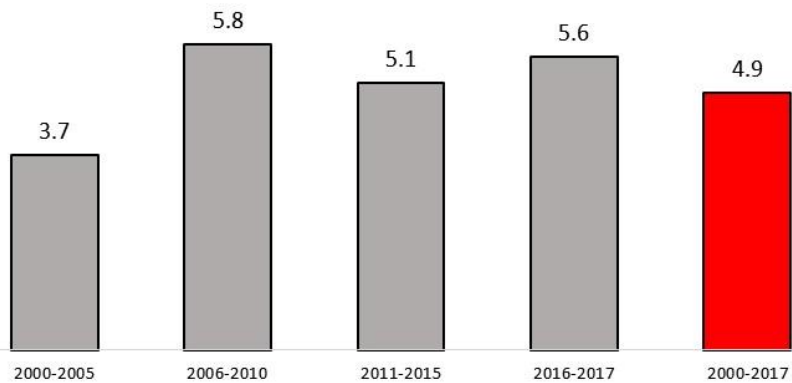

1968-2017: 5.5% promedio anual

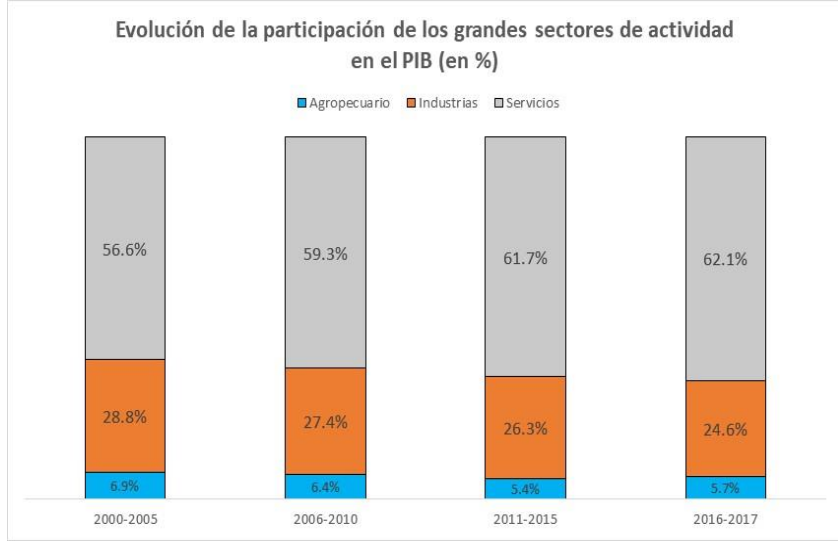

Participación del empleo en manufacturas en el empleo total 2000-2016
 Personas ocupadas en actividades manufactureras como porcentaje del total de personas ocupadas

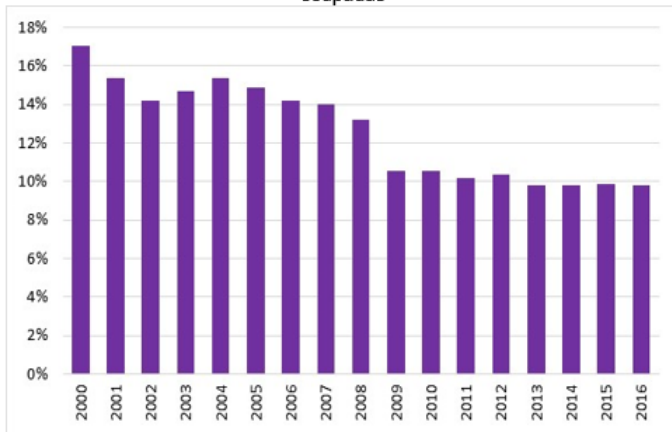

Fuente: elaborado con información del Banco Central

Una economía “terciarizada”

- Declina la industria manufacturera y la agropecuaria en PIB y empleos
- Crece la participación de los servicios
 - Modernos: telecomunicaciones, finanzas
 - Precarios: pequeño comercio, transporte
- Los sectores que más crecen generan pocos empleos → el desempleo cede poco
- El empleo informal y precario persiste



A pesar del crecimiento,
la estructura del empleo cambia poco
y la informalidad y precariedad laboral persisten

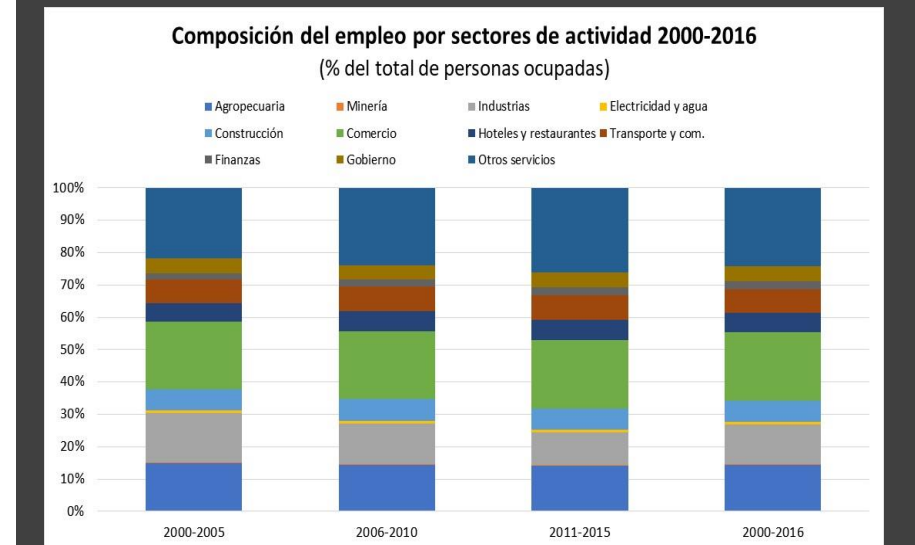
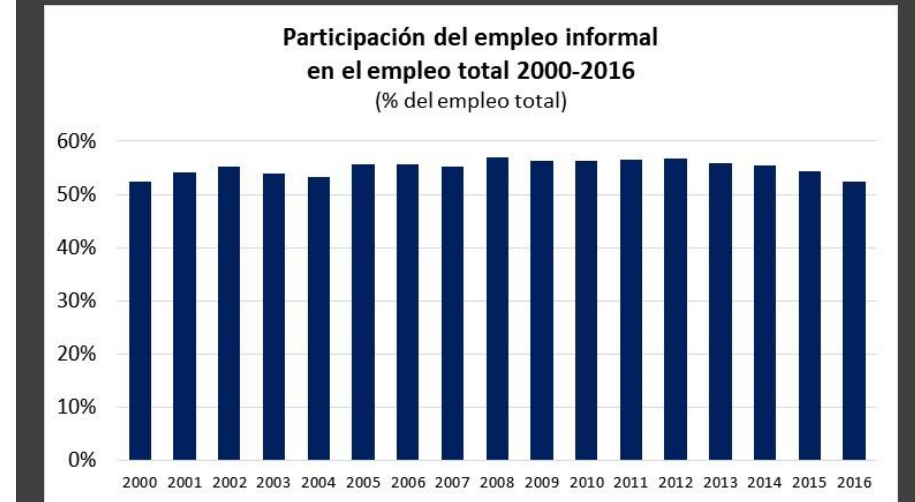



- Turismo y remesas: 60%
 - Turismo: 35%
 - Remesas: 25%
- Exportaciones de bienes: 40%
 - Zonas francas: 23%
 - Exportaciones nacionales: 17%
 - Un tercio es oro

Ingresos de divisas por fuente 2000-2017
(millones de US\$)

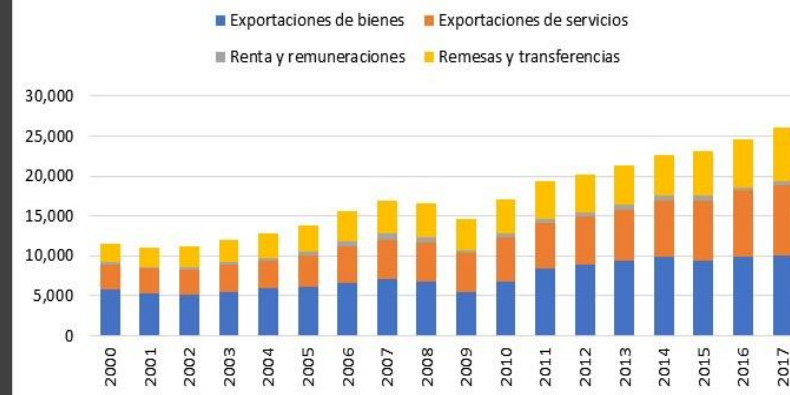

Turismo y remesas representan una elevada proporción de los ingresos de divisas

A tropical resort with thatched huts, palm trees, and a swimming pool. The resort is situated on a sandy beach with turquoise water in the foreground. The background shows a dense line of green trees under a blue sky.

Turismo: un servicio de baja gama

- **Buen ritmo de crecimiento**
- **Relativamente bien articulado a la economía: compras domésticas**
- **Limitada capacidad de arrastre para una economía del tamaño de Rep. Dominicana**
- **Reducidos contenidos tecnológicos**

Zonas francas:

- actividades diversas,
- eslabones en cadenas globales de valor,
- fuerte presencia de transnacionales,
- exportaciones netas: 35% → bajos encadenamientos
- con bajo contenido tecnológico,
- actividades de ensamblaje intensivas en trabajo de destrezas bajas y medias
- mercado muy concentrado en EEUU

Exportaciones nacionales:

- exportaciones de la industria nacional de sustitución de importaciones
- importancia de mercados regionales y Haití
- elevado peso reciente de la minería (oro): actividad muy intensiva en capital



Las exportaciones de bienes y la competitividad están estancadas



Evolución de las exportaciones reales per cápita de bienes 2000-2017 (US\$ de 2000)

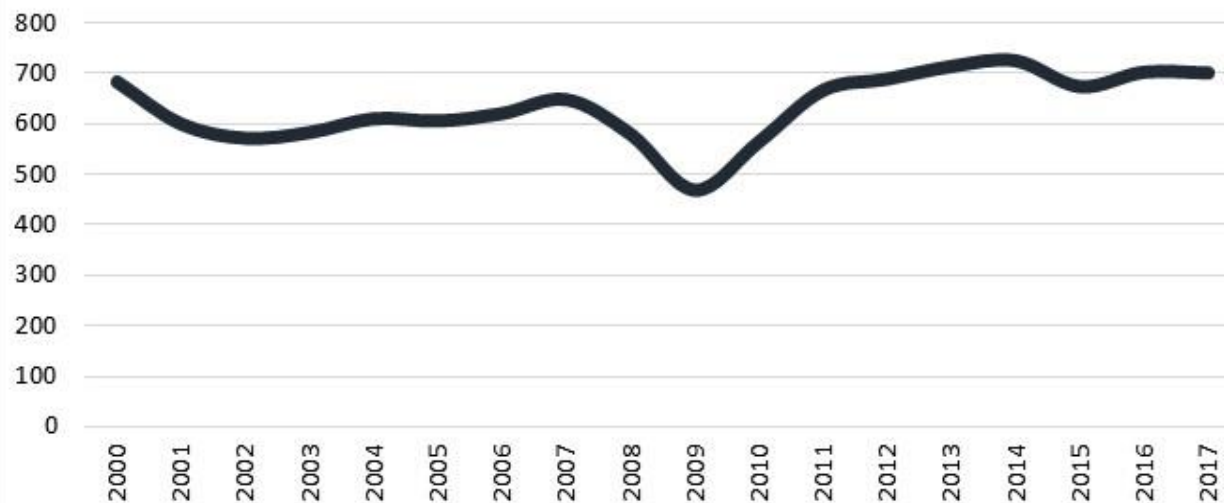

Participación de las exportaciones de la República Dominicana en las exportaciones mundiales 2001-2017

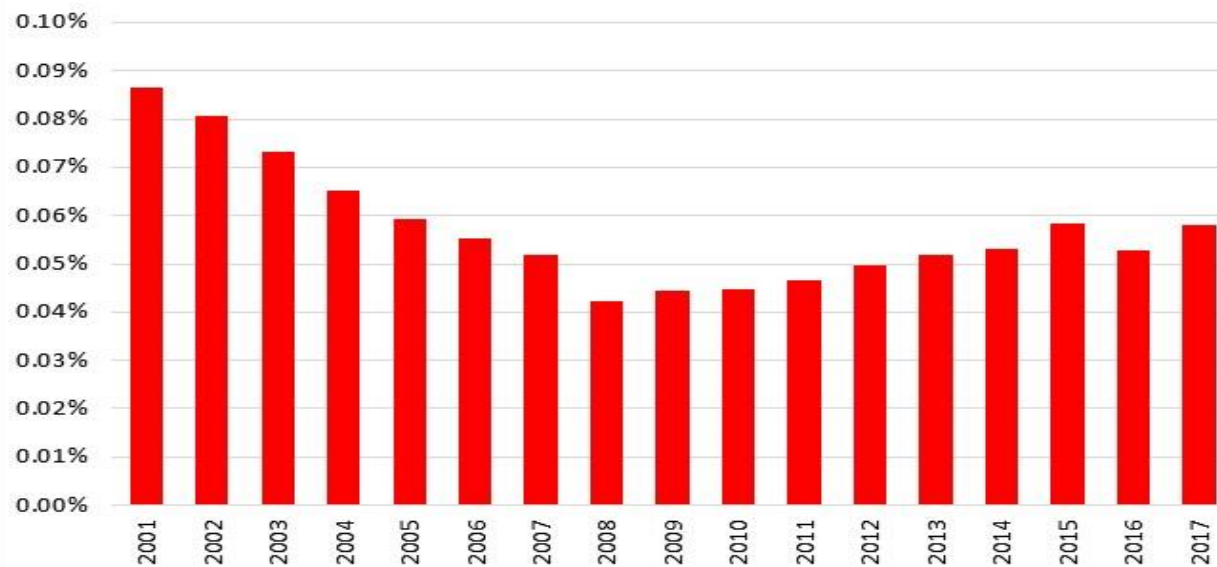



El impacto ambiental de las actividades productivas

- El modelo del turismo a gran escala bajo el esquema de “todo incluido”
- El fracaso del transporte colectivo y la individualización de la solución
- El abandono de la producción agropecuaria y la exclusión de la población rural
- La limitada capacidad para contener la minería no sostenible
- La preeminencia del problema del racionamiento energético frente al impacto ambiental
- El desinterés por contener los impactos ambientales derivados del impulso de la construcción como motor de la actividad económica

Políticas de desarrollo productivo

- El fin de la ISI (1990+) fue el fin de las políticas de desarrollo productivo
- Gradual y sostenido “desescalamiento” de intervenciones agrícolas
- Instrumentos que permanecieron
 - Protección arancelaria moderada frente a socios comerciales sin TLC
 - Contención salarial
- Esquemas de incentivos tributarios (políticas pasivas): ZZFF y turismo
- Intentos fallidos o muy limitados por “reinventar” las políticas de desarrollo productivo:
 - Clusters productivos
 - Impulso a MiPyME e iniciativas de apoyo a proyectos agropecuarias específicos





Consecuencias de las (no) políticas y la especialización productiva

- Desindustrialización y desescalamiento tecnológico relativo
- Estancamiento secular de la agropecuaria
- Reestructuración sostenida hacia:
 - Manufacturas en zonas francas
 - Actividades eslabón de cadenas globales de valor: débiles encadenamientos
 - Bajos contenidos tecnológicos y valor agregado
 - Crecimiento moderado
 - Turismo (servicio de baja gama)
 - Servicio de baja gama: bajo contenido tecnológico
 - Bien articulado a la producción nacional pero con limitada capacidad de arrastre
 - Actividad dinámica
 - Servicios no transables o de baja transabilidad
 - Bajos contenidos tecnológicos
 - Trabajo precario
 - Modernos pero con escaso impactos en el empleo

- Estimular políticas de desarrollo productivo con énfasis en empleo, aprendizaje tecnológico y exportaciones.
- Reforzar la capacidad de protección de los bosques y las cuencas hidrográficas, y de hacer cumplir las normas ambientales y de proteger los recursos naturales.
- Impulsar una nueva estrategia energética que eleve la prioridad de la sostenibilidad ambiental frente a otros objetivos como la producción
- Desarrollar y poner en práctica nuevas y reforzadas políticas de desarrollo agropecuario con énfasis en la pequeña producción con perspectiva de gestión sostenible de los recursos
- Diversificar y promover prácticas sostenibles en el turismo



Desafíos para el desarrollo productivo, la sostenibilidad ambiental y el empleo decente



República Dominicana: perfil de especialización productiva y desafíos para una transformación social-ecológica

Pavel Isa Contreras

Instituto Tecnológico de Santo Domingo (INTEC)



**Taller Internacional
Perfiles de especialización productiva
en los países de América Latina:
situación y desafíos para una transformación social-ecológica
Fundación Friedrich Ebert
Lima, Mayo de 2019**